PROJET spécialisé 2025

Dossier fonctionnel

Pascale Candice

FONCTIONNALITÉ

Ici vous décrivez une fonctionnalité critique à ajouter au logiciel

INTERFACE UTILISATEUR

Nom de la fonctionnalité

FENÊTRES

Ici vous insérez les dessins des fenêtres de votre logiciel.

INTERFACE UTILISATEUR

Catalogue

La page catalogue est la page qui présente les différents produits à vendre sur le site web . Elle se divise en 4 catégories.

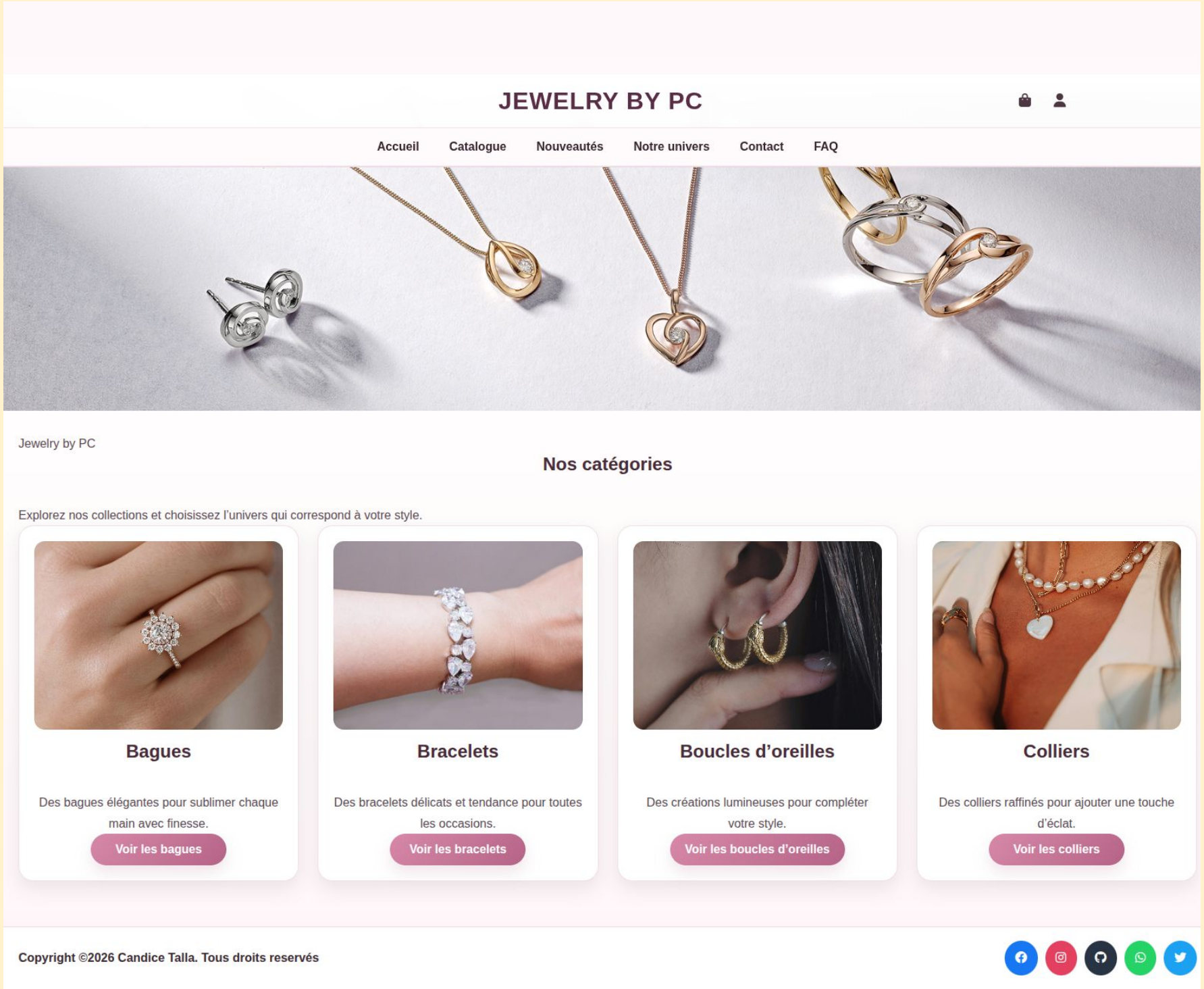

Bague

Cette page affiche les différentes bagues disponible sur le site c’est une sous page du catalogue

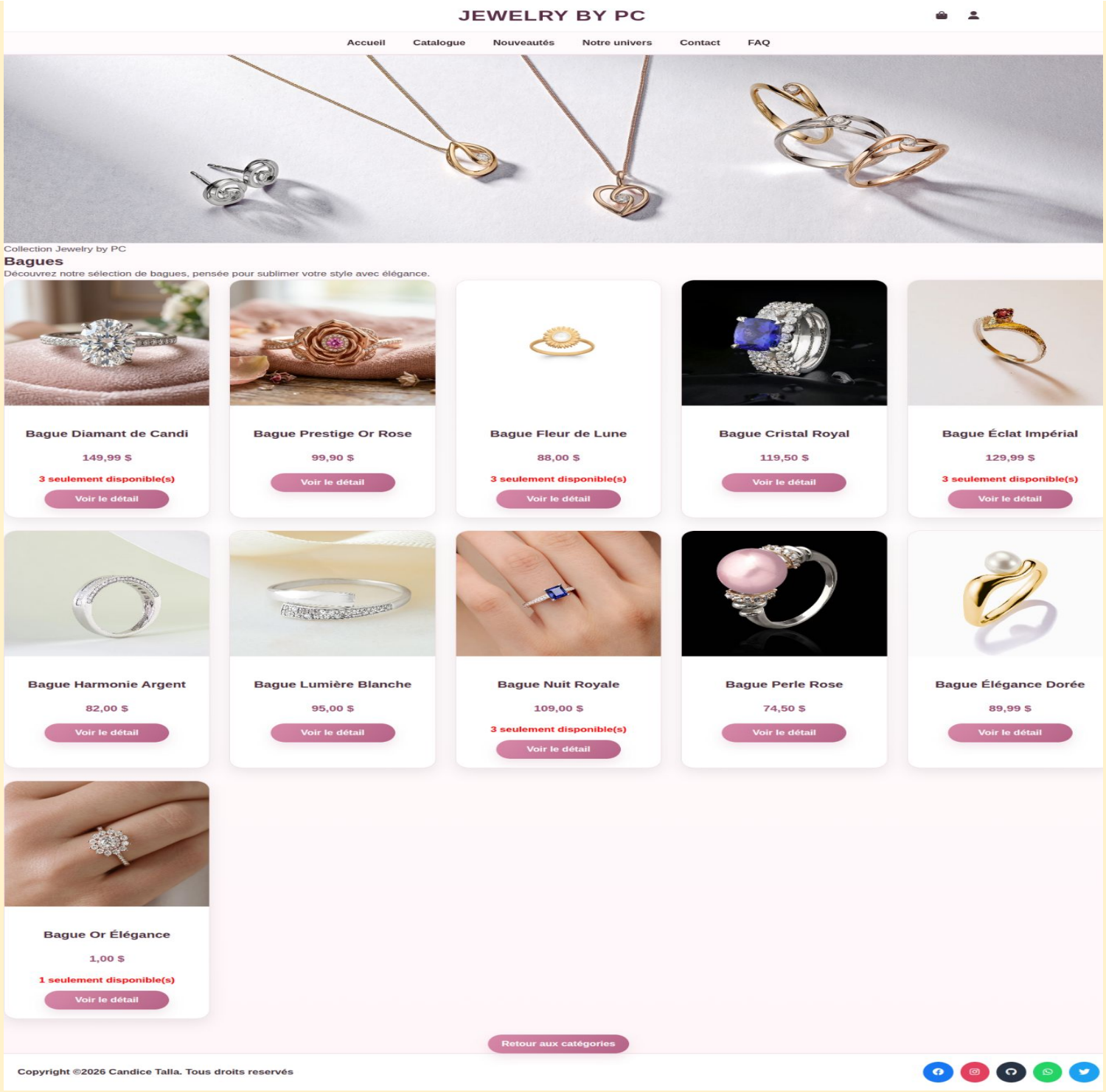

Bracelet

Cette page affiche les différents bracelets disponible sur le site. c’est une sous page du catalogue.

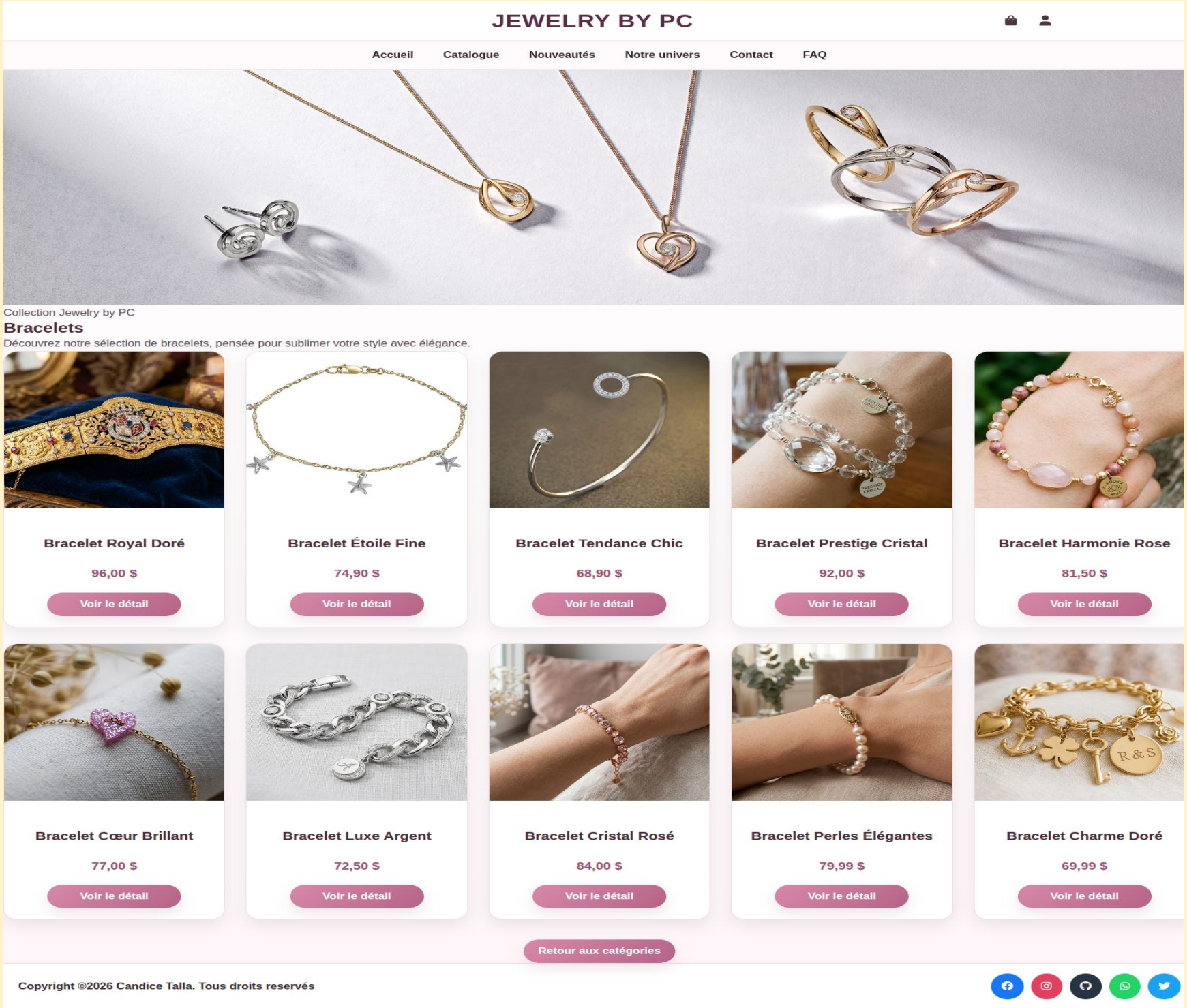

Boucles d’oreilles

Cette page affiche les différentes boucles d’oreilles disponible sur le site. c’est une sous page du catalogue.

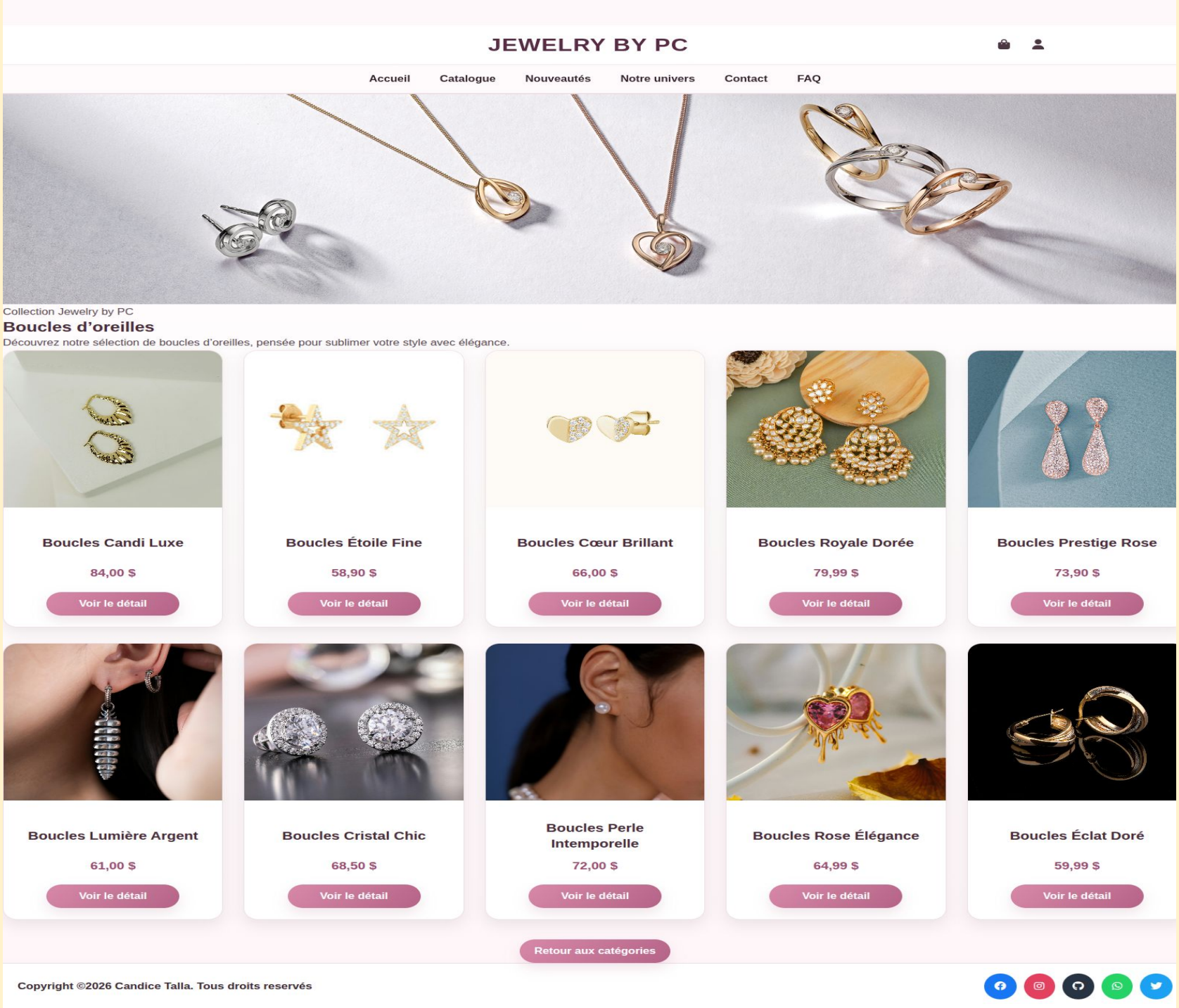

Colliers

Cette page affiche les différents colliers disponible sur le site. c’est une sous page du catalogue.

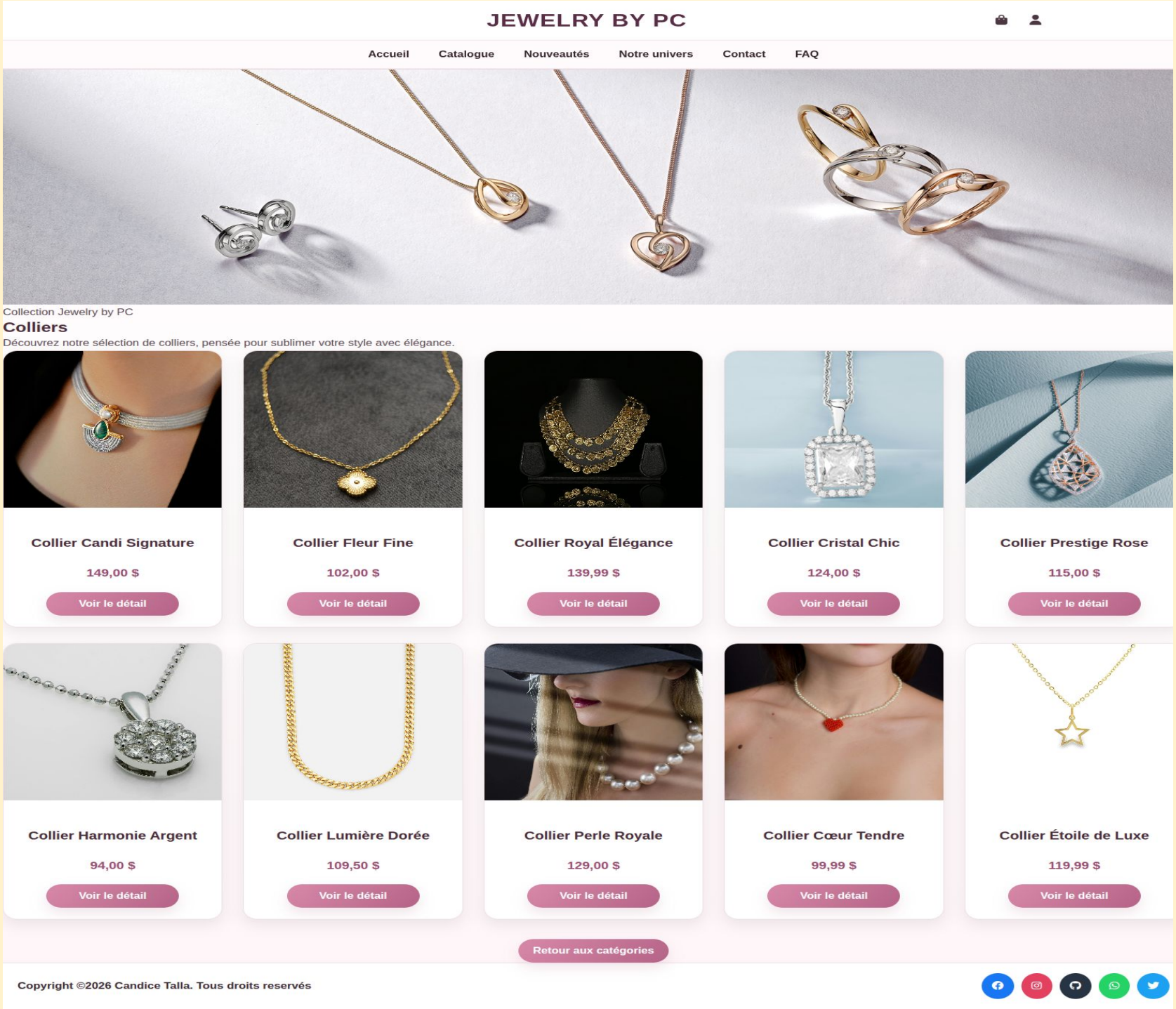

SCÉNARIO

Ici vous expliquez le scénario d'utilisation de votre fonctionnalité

STORYBOARD ou USE CASE

Il faut remplir seulement 1 des deux templates

L'idée est de montrer CLAIREMENT le scénario d'utilisation du logiciel

d'une manière ou d'une autre.

Soit on remplit

- FICHE de CAS d'utilisation

Soit on remplit

- STORYBOARD

—

CAS D'UTILISATION : (Consulter et acheter un bijou)

Résumé	Permet à un utilisateur de consulter les bijoux disponibles, voir les détails d'un produit, choisir une taille, vérifier la disponibilité en stock et ajouter le bijou au panier pour un achat.	
Acteur principal	Utilisateur (client du site)	
Autres Intervenants (s'il y a lieu)	**Intervenant**	**Rôle**
	systeme	Affiche les bijoux, vérifie le stock
	Base de données	Stocke les bijoux, variantes, stock
	Panier	Gere les articles

Scénario nominal	**Étape**	**Action**
	1 INPUT	L'utilisateur accède à la page catégorie
	2 OUPUT	Le système affiche les categorie disponible(bague, boules, bracelet, collier)
	3 INPUT	L'utilisateur clique sur une catégorie
	4 OUPUT	Le système affiche la page de la catégorie sélectionnée
	5 INPUT	L'utilisateur clique sur un bijou
	6 OUPUT	LLe système affiche la page détail du bijou
	7 OUTPUT	Le système affiche les tailles et le stock
	8 INPUT	L'utilisateur selectionne une taille
	9 OUTPUT	Le systeme affiche le stock correspondant
	10 INPUT	L'utilisateur choisit une quantité
	11 OUPUT	Le système vérifie que la quantité ≤ stock
	12 INPUT	L'utilisateur clique sur "Ajouter au panier"
	13 OUPUT	Le système ajoute le bijou au panier
	14 OUPUT	Le système affiche un message de succès
	15 OUPUT	Le panier est mis a jour
	16 OUPUT	L'utilisateur peut voir son panier

Ici on doit alterner INPUT et OUTPUT

On doit nommer les FENÊTRES impliquées par leur NOM

Scénarios alternatifs	**Étape**	**Actions**
	5.1	Si aucune taille n,est selectionnée: Le systeme affiche un message d,erreur et empeche l,ajout au panier
	7.2	Si le stock est inferieur ou egal a 3 : Le systeme affiche x seulement disponible en rouge
	9.1	Si la quantité choisit est supérieure au stock: le systeme ajuste la quantité

STORYBOARD : nom de la fonctionnalité

ICI vous POUVEZ placer un lien vers un storyboard EXTERNE s'il est public ou vers une image si vous désirez offrir une vue plus détaillée que ci-dessous. (facultatif)

PLACEZ une copie de votre storyboard ci-dessous : (obligatoire)

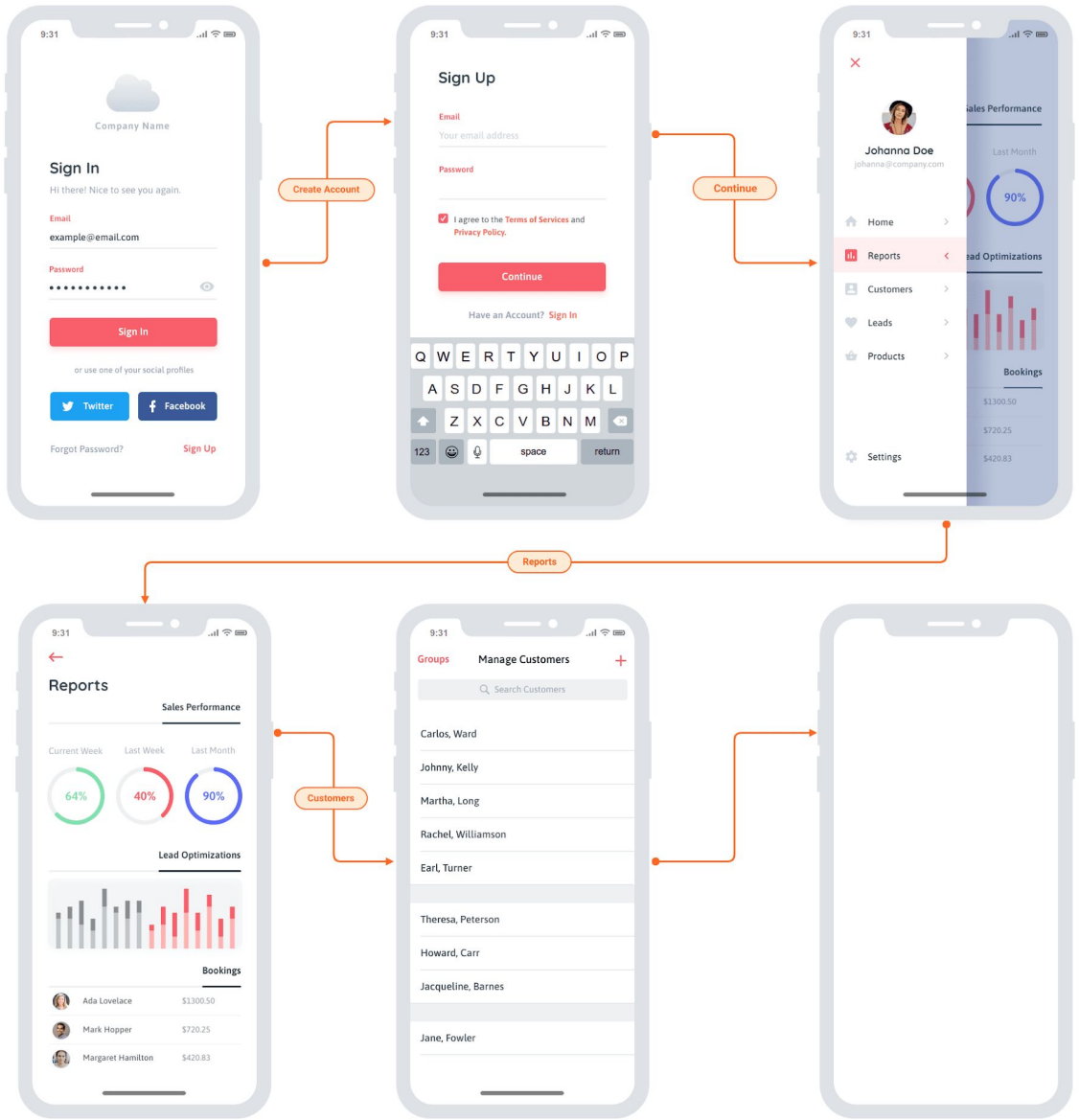

CHAQUE fenêtre doit avoir un **TITRE**

Le TITRE peut apparaître DANS le dessin de fenêtre ou en-dessous ou au-dessus.